Werkhaus in den Heckmann-Höfen



Oranienburger Straße
10117 Berlin

Fläche: 186,00 m²

Ansprechpartner

Herr Mariana Proske
E-Mail: m.proske@placces.de

Powered by PLACCES

Werkhaus in den Heckmann-Höfen



Oranienburger Straße
10117 Berlin

Fläche: 186,00 m²

Ansprechpartner
Herr Mariana Proske
E-Mail: m.proske@placces.de

Standortbeschreibung

Gelegen mitten im Herzen Berlins zwischen der Neuen Synagoge, dem Telegrafenamt und dem Postfuhramt findest Du die Heckmann-Höfe (http://www.heckmann-hoefe.de) mit ihrem mediterranen Flair. Sie ist eine Oase inmitten unserer pulsierenden Großstadt. Die Nähe zu den Hackeschen Höfen, dem Monbijoupark, der Museumsinsel und dem Tacheles sprechen für sich. Die Heckmann-Höfe ermöglichen den Durchgang zwischen der Oranienburger Straße 32 und der Auguststraße 9 und gelten als Insidertipp. Täglich schlendern hier Familien, Touristen und Berliner Spaziergänger durch. In unmittelbarer Umgebung finden sich zahlreiche gastronomische Angebote für die Teilnehmer Deiner Veranstaltung.



Begrünte Außenansicht des Werkhaus in den Heckmann Höfen

Locationbeschreibung

Unser Werkhaus liegt im 2. Innenhof der Heckmann-Höfe und überzeugt durch einzigartiges Design und seinen Aufbau als Galerie. Warme Farben und Goldtöne, die umlaufende Galerie im 1.OG und das gläserne Dach lassen Dein Event in einem anderen Licht erstrahlen.
Abstellkammern, ein Designer-WC und eine Küchenzeile mit Bartresen und SMEG-Kühlschrank sind vorhanden, ebenso ein Wasseranschluss und Starkstrom (16 + 32A). Das Parkett erstreckt sich über das gesamte Erdgeschoss, das 1. OG ist mit hochwertigem Vinylboden ausgelegt. Technisches Equipment wie Beamer, SONY Musicbox, Strahler o.ä. können separat dazugebucht werden. Durch die Lage in dem mediterranen Innenhof sind der Kreativität und den Präsentationsmöglichkeiten kaum Grenzen gesetzt.
Das Werkhaus eignet sich für nahezu alle Veranstaltungen, die die Lärmschutzverordnung ab 22 Uhr einhalten. Ob seriöse Firmenveranstaltung, Präsentation oder auch ein kreativer, junger Pop-up-Store, ob Lesung, Weinverkostung,



Blumengesteck

Powered by PLACCES

künstlerische Darbietungen oder private Veranstaltung. Das Werkhaus lässt viele Gestaltungsmöglichkeiten zu und betört durch die schöne Lage in Berlins Mitte.
Die Oase mitten im Herzen unserer Stadt, gelegen im idyllischen Innenhof mit Brunnen, Kopfsteinpflaster und Rosenbüschen, bietet Tages-, Wochenend- und Wochenpauschalen an. Die Grundausstattung verfügt über Stehtische mit Hussen, rote Bankettstühle und Banketttische à 120 x 90 cm. Eine Anlieferung von Ausstattung ist möglich.
Wir sind nicht an bestimmte externe Event-Dienstleister gebunden. Bei Bedarf können wir verschiedene Caterer vorschlagen, die unsere Eventlocation bereits kennen und ggf. Möblierung, Technik und eine mobile Bühne eines anderen Anbieters vermitteln.
+++ Höfe und Werkhaus können als Filmmotiv genutzt werden - Preis hierbei auf Anfrage.+++

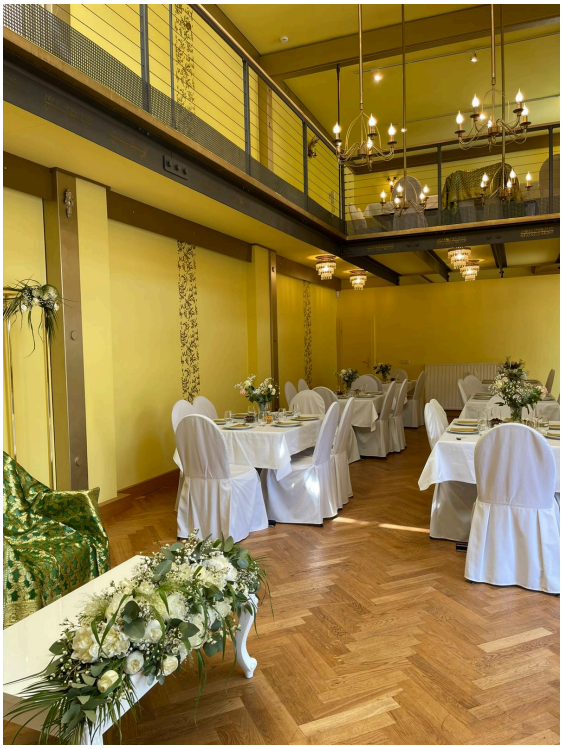

Festtagsbestuhlung für Hochzeit



Parlamentarische Bestuhlung, Doppeltische mit Beamer

Powered by PLACES

Werkhaus in den Heckmann-Höfen



Oranienburger Straße
10117 Berlin

Fläche: 186,00 m²

Ansprechpartner
Herr Mariana Proske
E-Mail: m.proske@placces.de

Daten und Fakten

Preisbereich: €€

Tagespreis: Auf Anfrage

Vermietung auch an Privatpersonen: Ja

Personen: bis 120

Fläche: 186,00 m²

Höhe: 6,00 m

Kapazität

Bankett: 60
U-Form: 40
Theater: 60
Parlament: 30
Stehempfang: 120

Art der Location

- ✔ Literaturort
- ✔ Eventlocation
- ✔ Lounge
- ✔ Konferenzraum
- ✔ Galerie

Geeignete Anlässe

- ✔ Ausstellung
- ✔ Pop-Up-Store
- ✔ Kick-Off-Event
- ✔ Tagung/Meeting
- ✔ B2B-Event
- ✔ Hochzeit
- ✔ Geburtstag
- ✔ Neujahrsempfang
- ✔ Party
- ✔ Produktpräsentation
- ✔ Seminar
- ✔ Konzert
- ✔ Film- & Fotoproduktionen
- ✔ Weihnachtsfeier
- ✔ Gala/Bankett

Innenausstattung

- ✔ Küche
- ✔ Tageslicht

Technische Ausstattung

- ✔ barrierefrei
- ✔ Heizung
- ✔ Internet/WLAN
- ✔ Kraftstrom
- ✔ Beamer

Powered by PLACCES

Extras

- ✔ Außengastronomie
- ✔ mit Außenbereich
- ✔ Geschirr & Möbel

Lichttechnik

Mehrere Kronleuchter und verschiedene Deckenstrahler sowie Strahler und LED-Effektleisten mit Farbeinstellung in den bodentiefen Schaufenstern. Starkstrom (16A + 32 A) vorhanden.

Audiotechnik

Sehr gute Akustik im Raum, kein Schall. Zur Miete sind ein Mikrofon und eine große Sony Musikbox verfügbar.

Videotechnik

Bisherige Veranstalter haben die Wände für Projektionen nutzen können. Ein Beamer ist zur Miete verfügbar.

Bodenbelag

- ✔ Parkett

Services

Catering: Keine Angabe

Powered by PLACES

Werkhaus in den Heckmann-Höfen



Oranienburger Straße
10117 Berlin

Fläche: 186,00 m²

Ansprechpartner
Herr Mariana Proske
E-Mail: m.proske@placces.de

Mehr Bilder



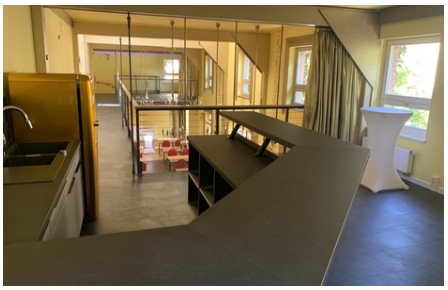











Powered by PLACCES













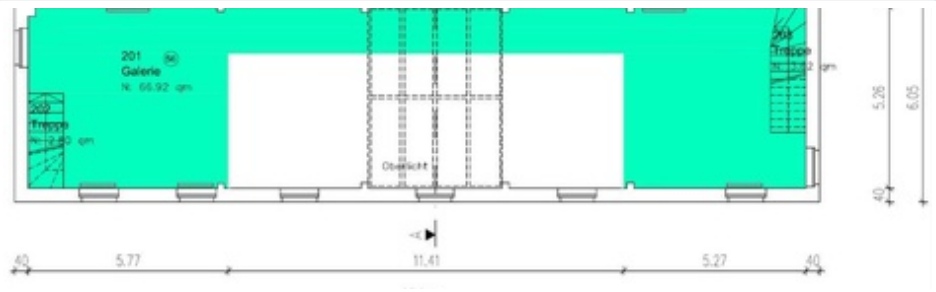

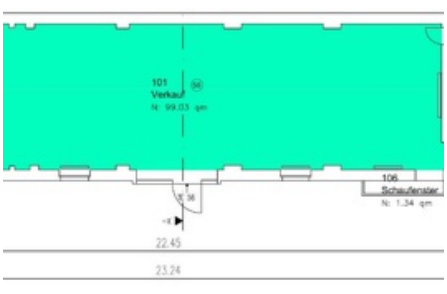

Powered by PLACES

Werkhaus in den Heckmann-Höfen



Oranienburger Straße
10117 Berlin

Fläche: 186,00 m²

Ansprechpartner
Herr Mariana Proske
E-Mail: m.proske@placces.de

Lage

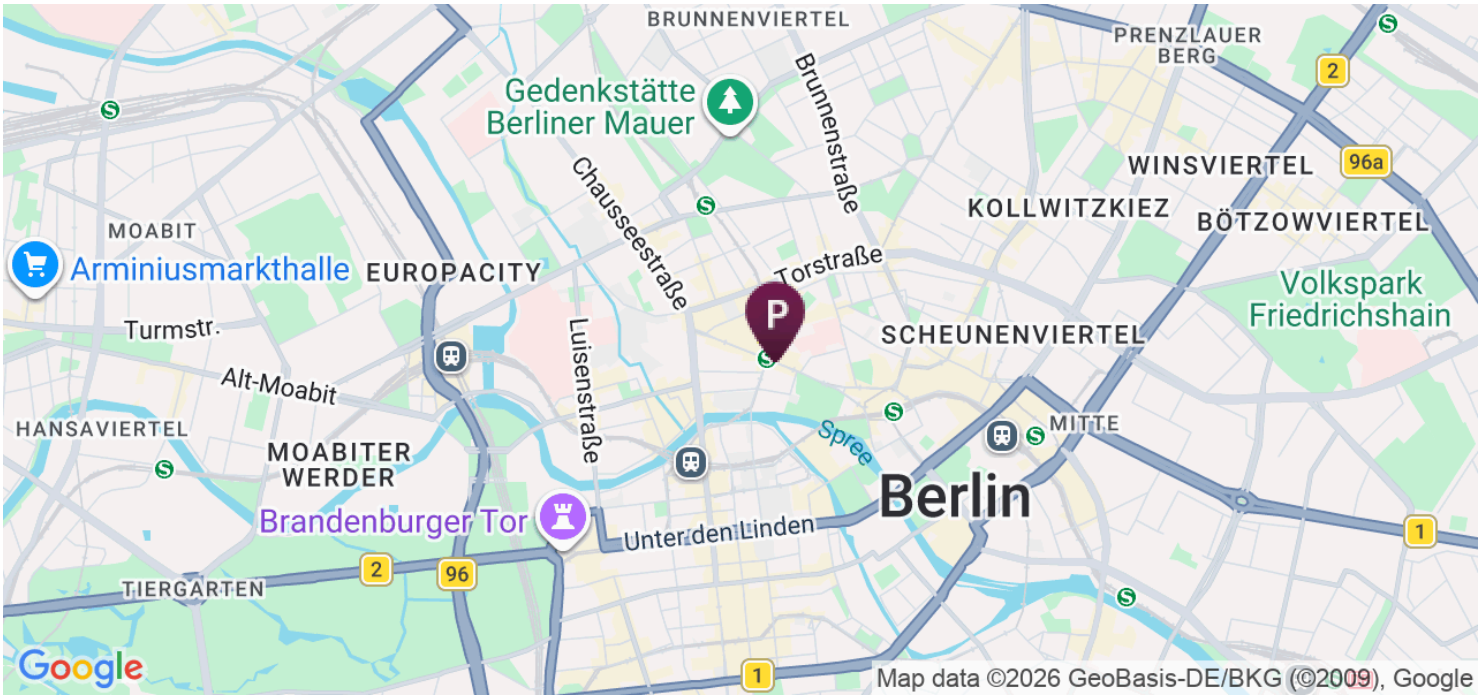

Powered by PLACES